

RELATÓRIO FOTOGRÁFICO 4ª MEDIÇÃO – CONTRATAÇÃO DE EMPRESA DE ENGENHARIA PARA EXECUÇÃO DE OBRA NA REFORMA DE POSTOS DE SAÚDE DO MUNICÍPIO DE SANTALUZ/BAHIA - POSTO LAGOA ESCURA.

DATA	MUNICÍPIO	EMPREENDIMENTO
27/01/2025	Santaluz	Reforma do Posto do Povoado do Lagoa Escura



Antonio Soares Cordeiro Neto  
Engenheiro Civil  
CREA+ 051888554-2

FOTO 01 - Revestimento metálico em alumínio composto (Alucobond), e=0,3mm, pintura Kaynar 500 composta por seis camadas, inclusive estrutura metálica auxiliar em perfil de viga "U" de 2" - fornecimento e montagem



FOTO 02 - Letra em alumínio 20 x 20cm – instalado



Franklin de J. Sena  
Engenheiro Civil  
CREA+ 051888554-2

DATA	MUNICÍPIO	EMPREENHIMENTO
27/01/2025	Santaluz	Reforma do Posto do Povoado do Lagoa Escura



Antonio Soares Cordeiro Neto  
Engenheiro Civil  
CREA-051888554-2

FOTO 03 - Letra em alumínio 45 x 45cm - instalado



FOTO 04 - APLICAÇÃO MANUAL DE PINTURA COM TINTA LÁTEX ACRÍLICA EM PAREDES, DUAS DEMÃOS. AF\_06/2

Franklin de J. Sena  
Engenheiro Civil  
CREA-051888554-2



DATA	MUNICÍPIO	EMPREENDIMENTO
27/01/2025	Santaluz	Reforma do Posto do Povoado do Lagoa Escura



Antonio Soares Cordeiro Neto  
Engenheiro Civil  
CREA-PA 051888554-2

FOTO 05 - APLICAÇÃO E LIXAMENTO DE MASSA LÁTEX EM PAREDES, UMA DEMÃO.  
AF\_06/2014



FOTO 06 - APLICAÇÃO MANUAL DE PINTURA COM TINTA LÁTEX ACRÍLICA EM PAREDES, DUAS DEMÃOS. AF\_06/2014

Franklin de S. Sena  
Engenheiro Civil  
CREA-PA 051888554-2



DATA	MUNICÍPIO	EMPREENDIMENTO
27/01/2025	Santaluz	Reforma do Posto do Povoado do Lagoa Escura



FOTO 07 - Alvenaria tijolo cerâmico maciço (5x9x19), esp = 0,05m (facão), com argamassa traço t5 - 1:2:8 (cimento / cal / areia) c/ junta de 2,0cm - R1



FOTO 08 - APLICAÇÃO MANUAL DE PINTURA COM TINTA LÁTEX ACRÍLICA EM PAREDES, DUAS DEMÃOS. AF\_06/2014

  
 Antonio Soares Cordeiro Neto  
 Engenheiro Civil  
 CREA - 051888554-2

  
 Franklin de J. Seria  
 Engenheiro Civil  
 CREA - 051888554-2



DATA	MUNICÍPIO	EMPREENDIMENTO
27/01/2025	Santaluz	Reforma do Posto do Povoado do Lagoa Escura



Antonio Soares Cordeiro Neto  
Engenheiro Civil  
CREA-051888554-2

FOTO 09 - Banco de concreto pre-moldado com pintura, sem encosto (padrão emurb)



Franklin de J. Sena  
Engenheiro Civil



FOTO 10 - LAVATÓRIO LOUÇA BRANCA COM COLUNA, 45 X 55CM OU EQUIVALENTE, PADRÃO MÉDIO - FORNECIMENTO E INSTALAÇÃO. AF\_01/2020

DATA	MUNICÍPIO	EMPREENHIMENTO
27/01/2025	Santaluz	Reforma do Posto do Povoado do Lagoa Escura



FOTO 11 - CAIXA D'ÁGUA EM POLIÉSTER REFORÇADO COM FIBRA DE VIDRO, 500 LITROS - FORNECIMENTO E INSTALAÇÃO. AF\_06/2021



Antonio Soares Cordeiro Neto  
Engenheiro Civil  
CREA+ 051888554-2

Franklin de J. Sena  
Engenheiro RF  
CREA+ 051888554-2

FOTO 12 - VASO SANITARIO SIFONADO CONVENCIONAL COM LOUÇA BRANCA - FORNECIMENTO E INSTALAÇÃO. AF\_01/2020





DATA	MUNICÍPIO	EMPREENDIMENTO
27/01/2025	Santaluz	Reforma do Posto do Povoado do Lagoa Escura



FOTO 13 - TORNEIRA CROMADA 1/2" OU 3/4" PARA TANQUE, PADRÃO POPULAR - FORNECIMENTO E INSTALAÇÃO. AF\_01/2020

Antonio Soares Cordeiro Neto  
Engenheiro Civil  
CREA-051888554-2



Franklin de J. Sara  
Engenheiro CF  
Crea 03.600.000-1

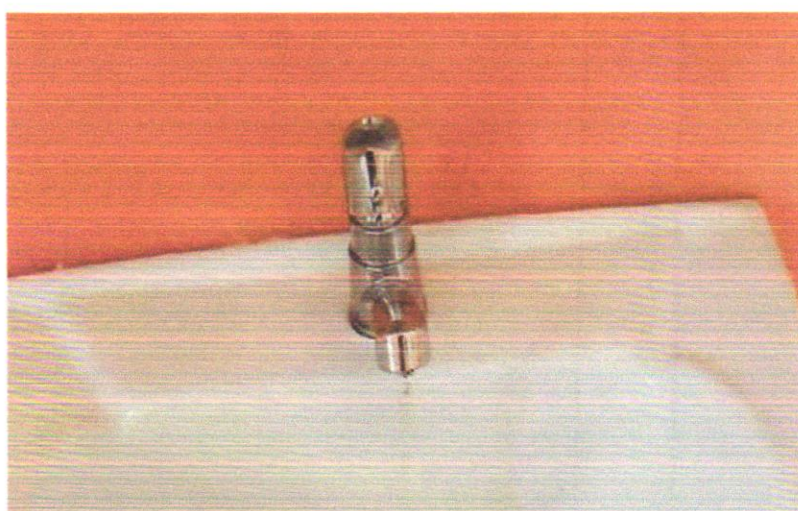

FOTO 14 - Pia de cozinha com bancada em aço inox, dim 1,20x0,60m c/ 01 cuba, válvula cromada, sifão cromado e torneira cromada, concretada e assentada. Rev.04



DATA	MUNICÍPIO	EMPREENDIMENTO
27/01/2025	Santaluz	Reforma do Posto do Povoado do Lagoa Escura



FOTO 15 - Fossa séptica pré-moldada, tipo oms, capacidade 15 pessoas ( $v=900$  litros)

  
 Antonio Soares Cordeiro Neto  
 Engenheiro Civil  
 CREA - 051888554-2



  
 Franklin de Sousa  
 Engenheiro Civil  
 CREA - 051888554-2



FOTO 16 - FILTRO ANAERÓBIO CIRCULAR, EM CONCRETO PRÉ-MOLDADO, DIÂMETRO INTERNO = 1,10 M, ALTURA INTERNA = 1,50 M, VOLUME ÚTIL: 1140,4 L (PARA 5 CONTRIBUINTES). AF\_12/2020





DATA	MUNICÍPIO	EMPREENHIMENTO
27/01/2025	Santaluz	Reforma do Posto do Povoado do Lagoa Escura

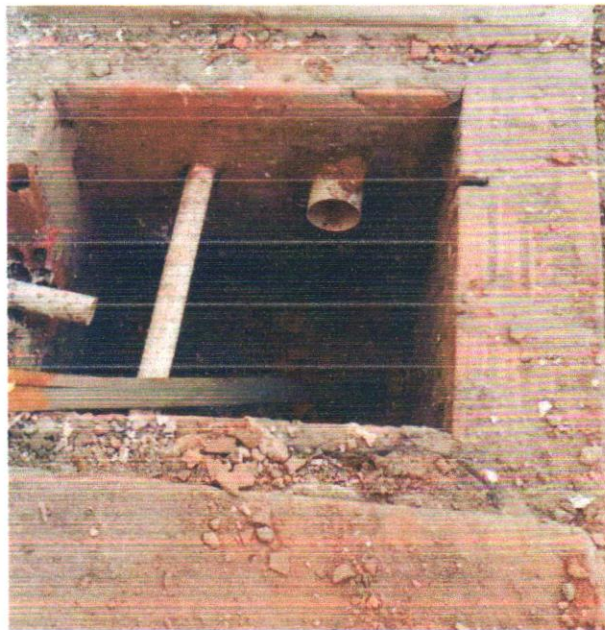

*Franklin de J. Sena*  
 Engenheiro Civil  
 CREA 051888554-2

*Antonio Soares Cordeiro Neto*  
 Engenheiro Civil  
 CREA 051888554-2

FOTO 17 - Sumidouro paredes com blocos cerâmicos 6 furos e dimensões internas de 1,00 x 1,00 x 0,60 m



Foto 18 - APLICAÇÃO MANUAL DE PINTURA COM TINTA LÁTEX ACRÍLICA EM PAREDES, DUAS DEMÃOS. AF\_06/2014